Gas Detection.

Zubehör

Kalibrierung & Co.

PolyGard®

Zubehör

Kalibrieradapter

Zur komfortablen Kalibrierung der Gassensoren SC2 und MC2 sowie zur gezielten Zuführung von Null- und Prüfgasen auf den Sensorkopf.

- Geeignet für alle Gase
- Einfache Handhabung
- Perfekte Abdeckung des Sensorkopfes

Luftkanalset

Individuell anpassbares Set für die Gasmessung in Rohren.

- Strömungsgeschwindigkeit: min. 5 000 m/h, max. 20 000 m/h
- Kanaldurchmesser: min. 0,1 m, max. 1,0 m

Spritzschutzkappe

Schutz vor Regen und Spritzwasser aus allen Richtungen für die Gassensoren SC2 oder MC2.

- Kalibrierung mit montierter Schutzhaube mittels eines kompatiblen Kalibrieradapters möglich

MSRSHOP24
Konfigurieren Sie hier Ihre Produkte.

Durchflussregler

Aufsatz für Gaszylinder mit integriertem Druckminderer zum Regeln der Volumendurchflussmenge eines Gases auf einen vordefinierten Wert.

- Voreingestellter Gasdurchfluss für optimale Kalibrationsergebnisse

Service-Tool

Handgerät für Anzeige, Kalibrierung, Adressierung und Parameteränderungen.

- Konfiguration von Anlagen
- Kalibration von Sensoren
- Mit Adapter auch für Analogsensoren geeignet

Software PCE06

Autarke und menügesteuerte Software für die komfortable Adressierung, Parametereinstellung und Kalibrierung der Geräte.

- Bedienerfreundliches Design
- Aufzeichnen und Exportieren der Messwerte
- Keine externe Spannungsversorgung notwendig

PolyGard®

Zubehör

Warntransparente

Warntransparente mit individueller Beschriftung.

- Warntransparente entsprechen internationalen Normen für Schriftdarstellung, Helligkeit und Zeichen

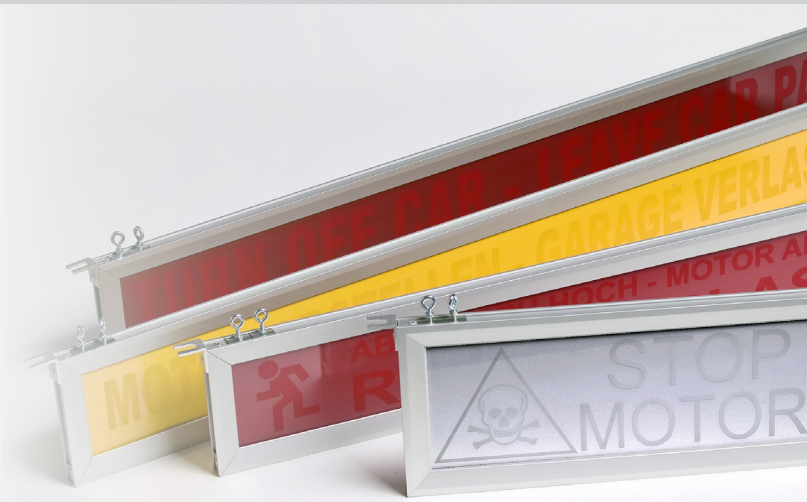

Water-Jet-Protection

Gehäuseschutz für Sensoren und Controller vor Wasserschäden durch Hochdruckreiniger.

- Transparenter, klappbarer Scharnierdeckel
- Mind. IP66 (je nach Montage bis zu IP69K)
- Individuell auf Anwendung adaptierbar

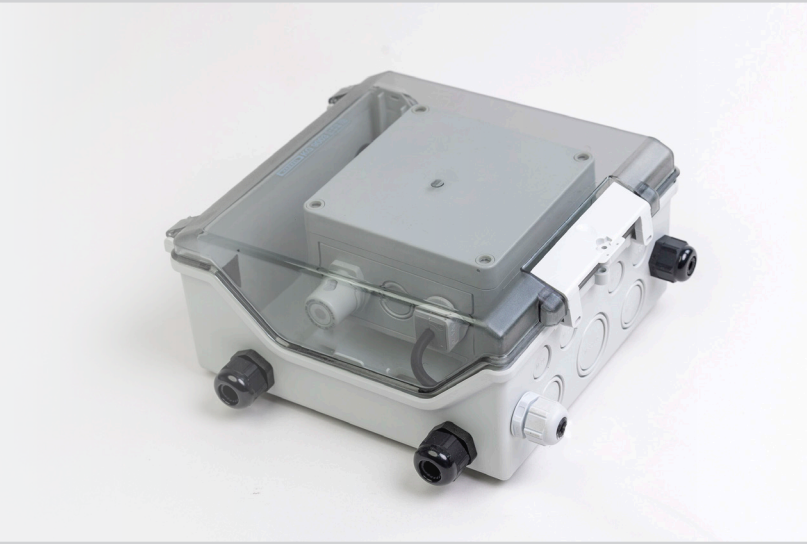

MSRSHOP24
Konfigurieren Sie hier Ihre Produkte.

Warnhupe / Blitzlicht

Getrennt ansteuerbar.

- Ton wählbar
- Mehrere Farbkombinationen verfügbar

Remote-Akku-Package

USV-Option für die Controller
von MSR-Electronic.

- Unterbrechungsfreie Stromversorgung

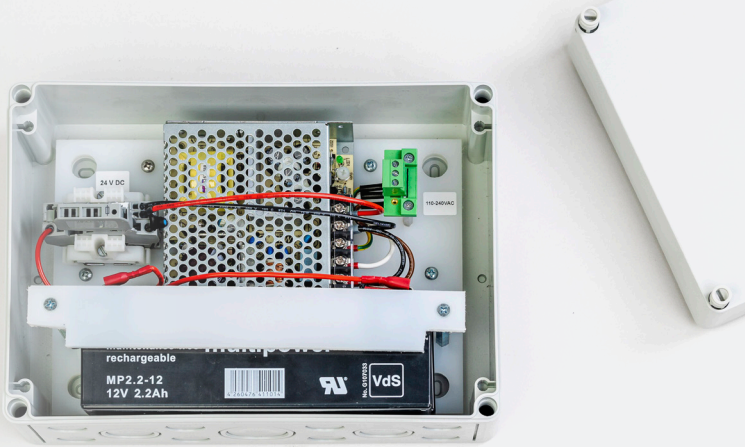

PolyXeta®

Zubehör

Magnetstift

Magnetstift für kontaktlose Menübedienung am PX2 mit Display.

- Bedienung des Displays am PX2 im ATEX-Bereich
- Kein Öffnen des Gerätes für Parametrierung, Kalibration oder Anzeige notwendig
- Gassicher

Sensorschutzkappe

Die Sensorschutzkappe als Option für Umbaumaßnahmen.

- Sensorschutz bei Malerarbeiten oder staubigen Renovierungen, ohne die Sensoren zu zerstören bzw. ohne diese abnehmen zu müssen

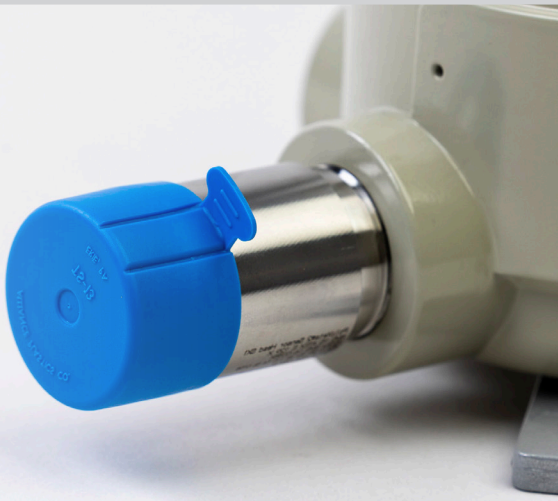

MSRSHOP24
Konfigurieren Sie hier Ihre Produkte.

Spritzschutzkappe

Schutz vor Regen, Spritzwasser und anderen Wettereinflüssen.

- Für Zone 1 und 2 geeignet
- Leichte Montage
- Kalibrierung durch vorgesehenen Gaseinlass möglich

Gasaufgabe-Set

Für Sensor-Serien SX1 und SSAX1, bestehend aus Edelstahl-Adapter und Viton® Schlauch.

- Passgenaues Set, um die Gasaufgabe für SX1 und SSAX1 zu gewährleisten
- Für eine exakte Kalibrierung unbedingt erforderlich

PolyGard® und PolyXeta®

Zubehör

CalibCase und CalibPack

Praktisches All-in-One System für PolyGard®2 und PolyXeta®2. Perfekt für den Einsatz im Feld.

Mit dem Kalibrierkoffer bzw. Rucksack erhalten Sie alle notwendigen Geräte und Zubehörteile zur Inbetriebnahme, Kalibrierung von MSR-Sensoren und Parametrierung von MSR-Controllern.

Verpackt in einem kompakten Koffer bzw. Rucksack zum komfortablen und sicheren Transport.

Koffer

- Individuell konfigurierbar
- Kompaktes All-in-one Case
- Sichere Aufbewahrung für elektronische und mechanische Produkte
- IP67 im abgeschlossenen Zustand
- Temperaturstabil von -20 °C bis +80 °C
- Beständig gegenüber gewöhnlichen Laugen und Säuren
- Ösen zum Abschließen oder Versiegeln
- Stabiler Tragegriff (klappbar)

Rucksack

- Ergonomische Gewichtsverteilung der Last auf beide Schultern durch gepolsterte Trageriemen
- Großes Fassungsvermögen für weiteres Material oder zur Verwendung bei Reisen etc.
- Große Öffnung zur vereinfachten Entnahme von Werkzeug und Laptop
- Geschützte Laptop-Innentasche zum sicheren Transport

MSRSHOP24
Konfigurieren Sie hier Ihre Produkte.

MSR ELECTRONIC

Gas Detection.

We are part of the MSR-Group.

MSRVIDEO
Unser YouTube Channel

MSRLinkedIN
Erfahren Sie alle Neuigkeiten über uns.

MSR-Electronic GmbH

Bürgermeister-Schönbauer-Str. 13
94060 Pocking
Deutschland

Tel.: +49 8531 9004 0
Mail: info@msr-electronic.de
www.msr-electronic.de

All Products
Made
in Germany

Alle Rechte, Produktabkündigungen, Änderungen und Irrtümer vorbehalten. Weitere technische Daten entnehmen Sie bitte den entsprechenden Datenblättern.
Photos: MSR-Electronic, Adobe Stock

Version 43/23